















### Legenda

|   |   |
|---|---|
|    | 1 tecla simples & 1 tomada - 1,10m do piso                  |
|    | Interruptor simples 2 teclas - 1,10m do piso                |
|    | Luminária p/ lâmp. fluor. compacta c/ reator - embutir teto |
|    | Luminária p/ lâmp. fluor. tubular - sobrepor                |
|    | Quadro de distribuição - embutir a 1,50m do piso            |
|    | Tomada hexagonal (NBR 14136) - 2P+T 10 A a 0,30m do piso    |
|  | Tomada hexagonal (NBR 14136) - 2P+T 20 A a 2,20m do piso    |
|  | Tomada universal (2) 2P+T a 0,30m do piso                   |
|  | Tomada universal 2P+T no piso                               |

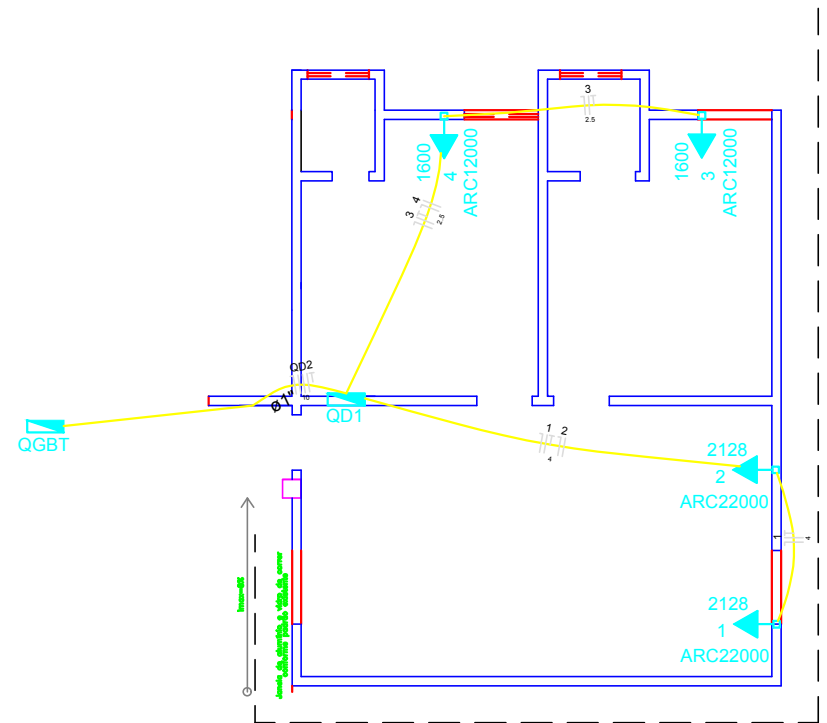

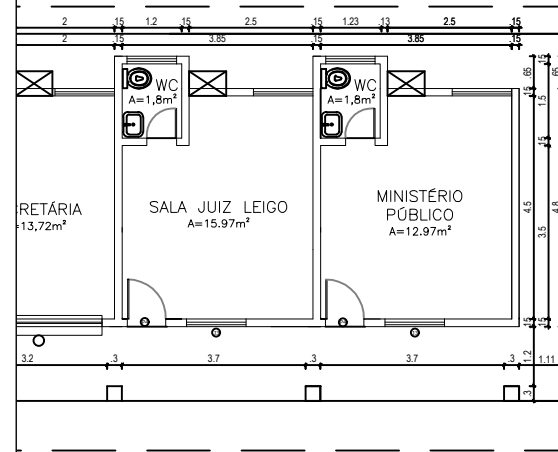
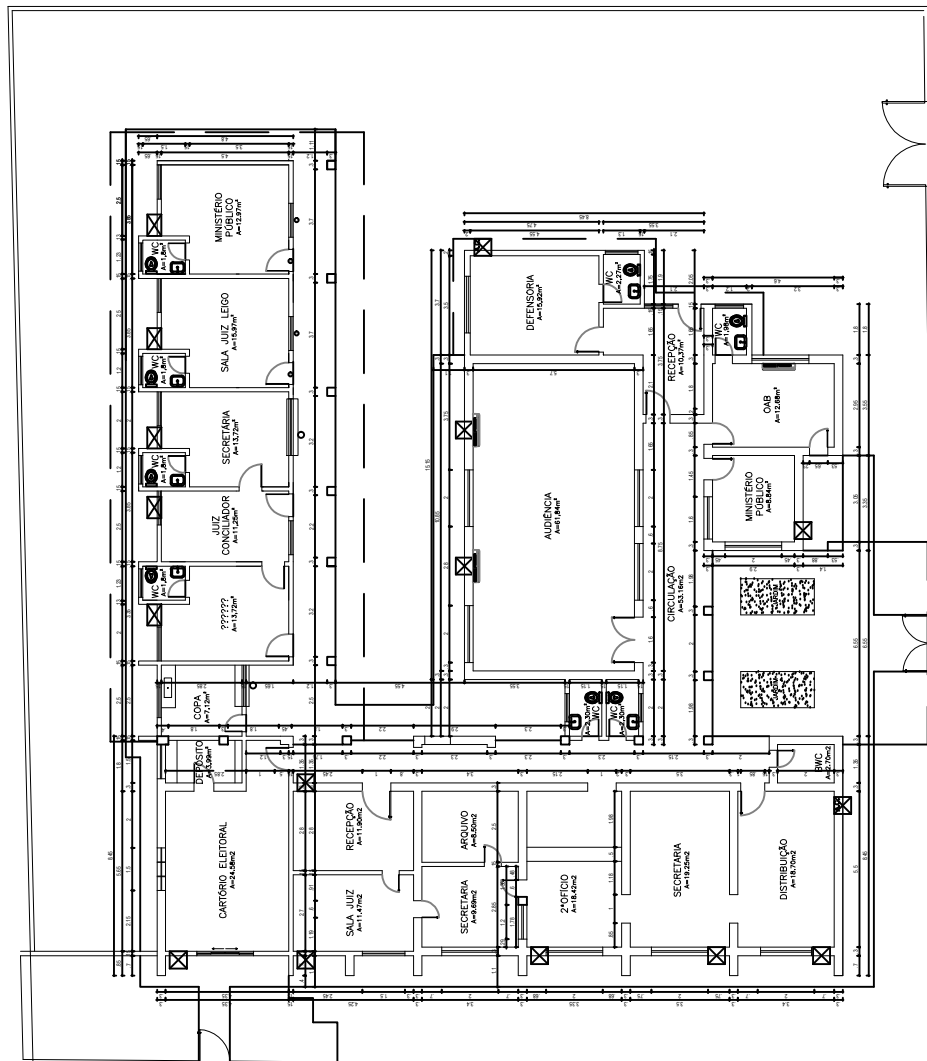

### Planta-baixa - Área da Ampliação

Esc.: 1-100

| QUADRO DE ÁREAS |                       | QUADRO DE ESQUADRIAS |           |
|-----------------|-----------------------|----------------------|-----------|
| 1               | ÁREA DO TERRENO       | JANELAS              |           |
|                 | 1198,40m <sup>2</sup> | Nº                   | DIMENSÕES |
| 2               | ÁREA DE AMPLIAÇÃO     | TIPO                 |           |
|                 | 1198,40m <sup>2</sup> |                      | PEITORIL  |
| 5               | ÁREA DE PISO          | QUANT                |           |
|                 | 1198,40m <sup>2</sup> |                      |           |

| JANELAS |  | PORTAS   |          |
|---------|--|--|----------|
| Nº      | DIMENSÕES  | TIPO   |          |
| 01      | 1,00x0,40<br>(conferir tipo)   |  | PEITORIL |
|         | esquadria tipo biculante maxím-ar em alumínio anodizado cor branca e vidro incolor, 4mm, conforme padrão existente |  | QUANT    |
| 02      | 1,20x1,00<br>(conferir tipo)   |  |          |
|         | esquadria tipo corng em alumínio anodizado cor branca e vidro incolor, 4mm, conforme padrão existente              |  |          |
| Nº      | DIMENSÕES  | TIPO   |          |
| 01      | 0,90x2,10  | Porta de abrir lisa em compensado, com esmalte |          |
|         |  |  | PEITORIL |
|         |  |  | QUANT    |
|         |  |  |          |

- - PISO
  - 1- Piso cerâmico 30x30 cm, na cor branca, conforme padrão existente.
  - 2- piso em concreto aparente
  - △ - PAREDE
  - 1- Pintura acrílica semi-brilho com emassamento, em cor branco gelo
  - 2- Cerâmico branco, 10x10cm, conforme padrão existente.
  - 3- Pintura texturizada cor branca (seguir padrão das construções existentes)
  - - TETO
  - 1- forro de placa de gesso, tipo pé-salto, com emassamento e aplicação de tinta pva branco neve H=2,50m
- OBS.: soleiros (porta de entrada e dos banheiros) e bancadas (copa e banheiros), em granito e rodapé cerâmico h=7cm.

- LOUÇAS E METAIS SANITÁRIOS**
- BACIA SANITÁRIA DE LOUÇA CONVENCIONAL CAIXA ACOPLADA - Hmax DA BACIA C/ ASSENTO=40CM
  - BANCADA EM GRANITO PRETO C/ CUBA OVAL DE EMBUTIR H=80CM DO PISO INSTALADO
  - TORNEIRA TIPO ALAVANCA
  - TORNEIRA, REG. PRESSÃO, REG. GAVETA - METAL COMUM
  - SIFÕES, VÁLVULAS, ENGATES - PVC COMUM

Obra: Reforma Fórum Piracuruca-PI

### Planta-baixa - Situação Existente

Esc.: 1-175

|           |   |             |
|-----------|---|-------------|
| Cliente:  | Promotorias de Justiça de Piracuruca-PI                   | 01/04       |
| Projeto:  | Danielle Dantas - arquiteta e urbanista - CAU n° A60799-1 |             |
| Conteúdo: | Situação existente - planta fornecida pelo TJPI           | Agosto/2017 |

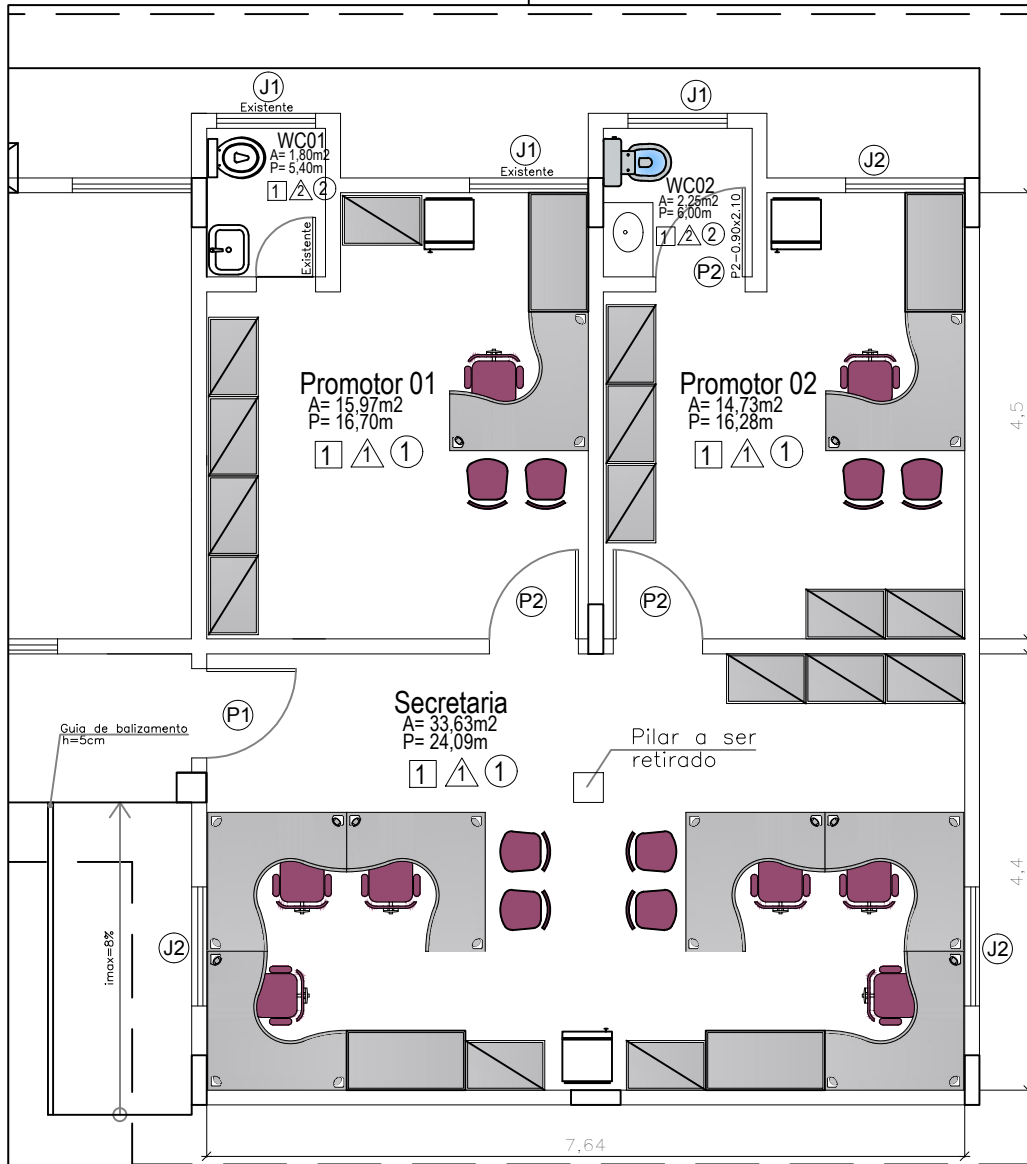

Planta-baixa - Layout Proposto

Esc.: 1-75

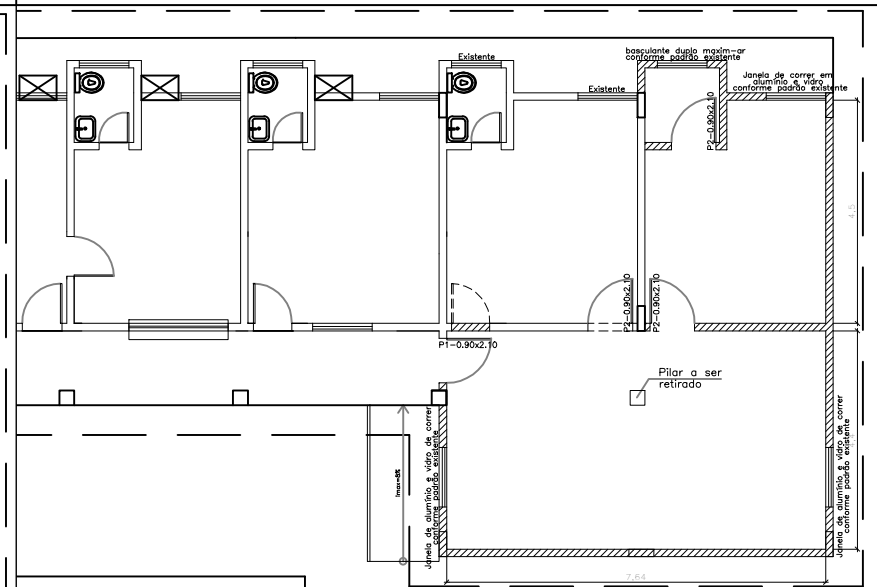

Planta-baixa - Demolição/Construção

Esc.: 1-175

| QUADRO DE ÁREAS |                   | QUADRO DE ESQUADRIAS  |  |  |  |
|-----------------|-------------------|-----------------------|--|--|--|
| 1               | ÁREA DO TERRENO   | 1198,40m <sup>2</sup> |  |  |  |
| 2               | ÁREA DE AMPLIAÇÃO | 1198,40m <sup>2</sup> |  |  |  |
| 5               | ÁREA DE PISO      | 1198,40m <sup>2</sup> |  |  |  |

| JANELAS |                               |   |          |       |  |
|---------|-------------------------------|---|----------|-------|--|
| N°      | DIMENSÕES                     | TIPO  | PEITORIL | QUANT |  |
| 01      | 1,00x0,40<br>(conferir iníco) | esquadria tipo basculante maxím-or em alumínio anodizado cor branca e vidro incolor, 4mm, conforme padrão existente | 1,70     | 01    |  |
| 02      | 1,20x1,00<br>(conferir iníco) | esquadria tipo correr em alumínio anodizado cor branca e vidro incolor, 4mm, conforme padrão existente              | 1,10     | 03    |  |

  

| PORTAS |           |  |          |       |  |
|--------|-----------|--|----------|-------|--|
| N°     | DIMENSÕES | TIPO   | PEITORIL | QUANT |  |
| P1     | 0,90x2,10 | Porta de abrir lisa em compensado, com esmalte | -        | 04    |  |

- LEGENDAS**
- Parede à demolir
  - Parede à construir
  - Parede à conservar
- PISO**
- 1- Piso cerâmico 30x30 cm, na cor branca, conforme padrão existente.
  - 2- piso em concreto aparente
- PAREDE**
- 1- Pintura acrílica semi-brilho com emassamento, em cor branco gelo
  - 2- Cerâmica branca, 10x10cm, conforme padrão existente.
  - 3- Pintura texturizada cor branca (seguir padrão das construções existentes)
- TETO**
- 1- forro de placa de gesso, tipo p6-acilo, com emassamento e aplicação de tinta pva branco neve H=2,50m
- OBS.:** soleiras (porta de entrada e dos banheiros) e bancadas (copa e banheiros), em granito e rodapé cerâmico h=7cm.
- LOUÇAS E METAS SANITÁRIOS**
- BACIA SANITÁRIA DE LOUÇA CONVENCIONAL CAIXA ACOPLADA - Hmax DA BACIA C/ ASSENTO=48CM
  - BANCADA EM GRANITO PRETO C/ CUBA OVAL DE EMBUTIR H=80CM DO PISO INSTALADO
  - TORNEIRA TIPO ALAVANCA
  - TORNEIRA, REG. PRESSÃO, REG. GAVETA - METAL COMUM
  - SIFÕES, VÁLVULAS, ENGATES - PVC COMUM

Obra: Reforma Fórum Piracuruca-PI

|           |   |             |
|-----------|---|-------------|
| Cliente:  | Promotorias de Justiça de Piracuruca-PI                   | 02/04       |
| Projeto:  | Danielle Dantas - arquiteta e urbanista - CAU n° A60799-1 |             |
| Conteúdo: | Layout proposto, Planta de Demolição/Construção           | Agosto/2017 |

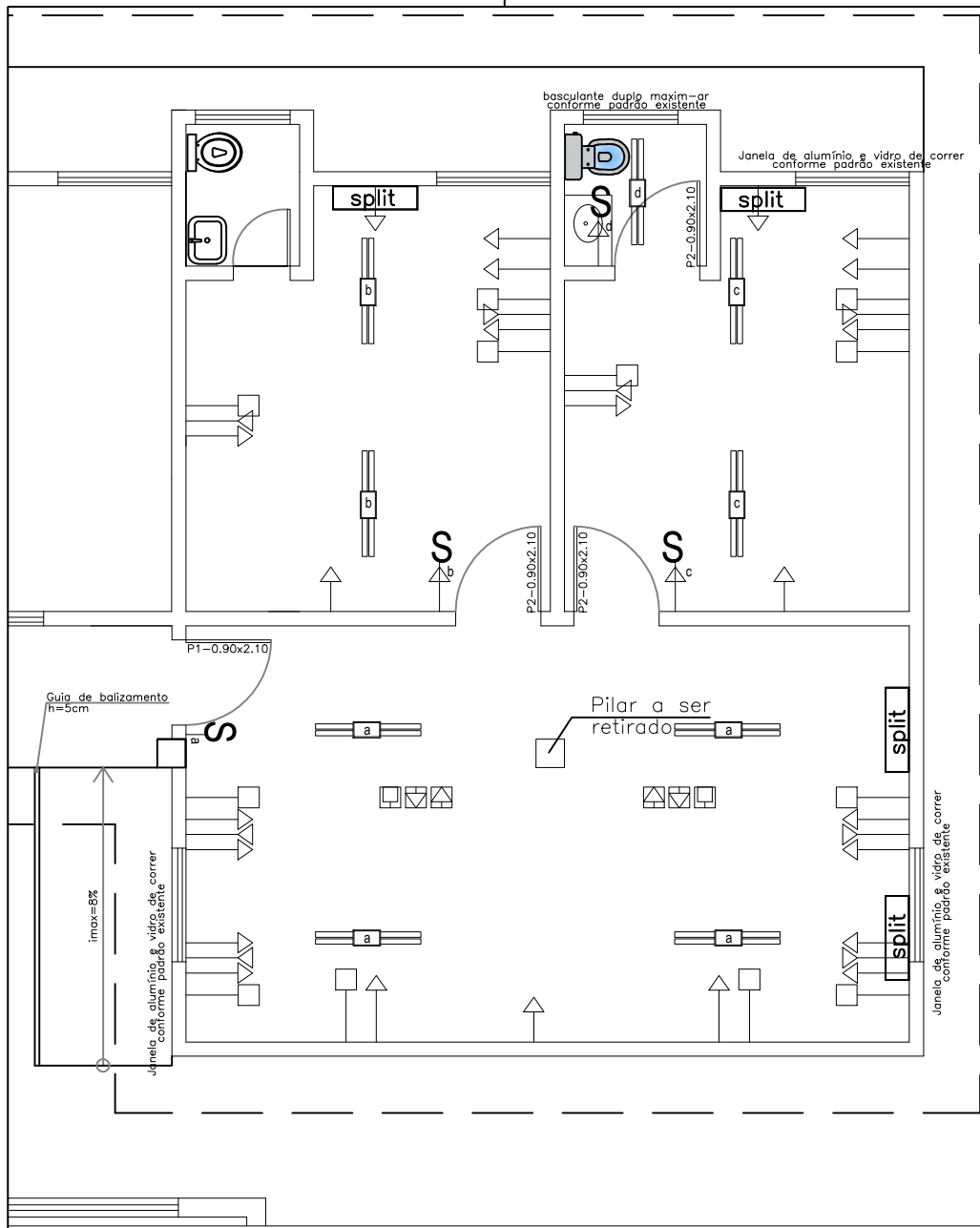

**QUADRO DE ÁREAS**

|                     |                       |
|---------------------|-----------------------|
| 1 ÁREA DO TERRENO   | 1198,40m <sup>2</sup> |
| 2 ÁREA DE AMPLIAÇÃO | 1198,40m <sup>2</sup> |
| 5 ÁREA DE PISO      | 1198,40m <sup>2</sup> |

**QUADRO DE ESQUADRIAS**

| JANELAS |                                 |   |          |       |
|---------|---------------------------------|---|----------|-------|
| N°      | DIMENSÕES                       | TIPO  | PEITORIL | QUANT |
| ①       | 1,00x0,40<br>(conferir in loco) | esquadria tipo basculante maxim-ar em alumínio anodizado cor branca e vidro incolor, 4mm, conforme padrão existente | 1,70     | 01    |
| ②       | 1,20x1,00<br>(conferir in loco) | esquadria tipo correr em alumínio anodizado cor branca e vidro incolor, 4mm, conforme padrão existente              | 1,10     | 03    |
| PORTAS  |                                 |   |          |       |
| N°      | DIMENSÕES                       | TIPO  | PEITORIL | QUANT |
| ③       | 0,90x2,10                       | Porta de abrir lisa em compensado, com esmalte  | -        | 04    |

- LEGENDAS**
- Ponto de Luz
  - Ponto de Internet h=30cm do piso
  - Tomada baixa h=30cm do piso
  - Tomada média h=1,10m do piso
  - Ponto de telefone h=30cm do piso
  - Ponto de Interruptor

- PISO
  - 1- Piso cerâmico 30x30 cm, na cor branca, conforme padrão existente.
  - 2- piso em concreto aparente
  - PAREDE
  - 1- Pintura acrílica semi-brilho com emassamento, em cor branco gelo
  - 2- Cerâmica branca, 10x10cm, conforme padrão existente.
  - 3- Pintura texturizada cor branca (segur padrão das construções existentes)
  - TETO
  - 1- forro de placa de gesso, tipo p4-solto, com emassamento e aplicação de tinta pva branco neve H=2,80m
- OBS.: soleiras (porta de entrada e dos banheiros) e bancadas (copa e banheiros), em granito e rodapé cerâmico h=7cm.

- LOUÇAS E METAIS SANITÁRIOS**
- BACIA SANITÁRIA DE LOUÇA CONVENCIONAL CAIXA ACOPLADA - Hmax DA BACIA C/ ASSENTO=48CM
  - BANCADA EM GRANITO PRETO C/ CUBA OVAL DE EMBUTIR H=80CM DO PISO INSTALADO
  - TORNEIRA TIPO ALAVANCA
  - TORNEIRA, REG. PRESSÃO, REG. GAVETA - METAL COMUM
  - SIFÕES, VÁLVULAS, ENGATES - PVC COMUM

Planta-baixa - Pontos Elétricos  
Esc.: 1-75

Obra: Reforma Fórum Piracuruca-PI  
 Cliente: Promotorias de Justiça de Piracuruca-PI  
 Projeto: Danielle Dantas - arquiteta e urbanista - CAU n° A60799-1  
 Conteúdo: Planta-baixa Pontos Elétricos

03/04  
Agosto/2017

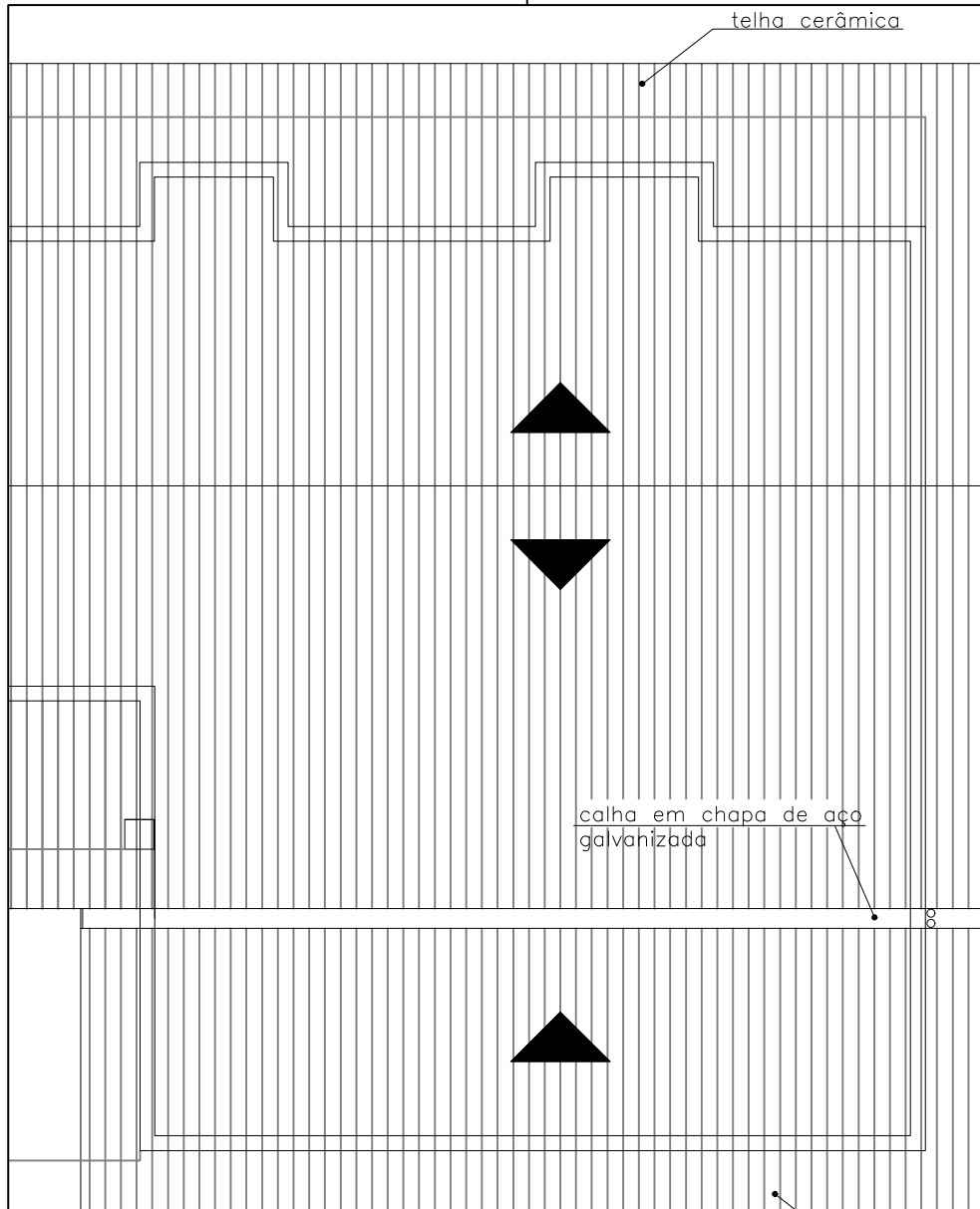

**QUADRO DE ÁREAS**

|   |                   |                       |
|---|-------------------|-----------------------|
| 1 | ÁREA DO TERRENO   | 1198,40m <sup>2</sup> |
| 2 | ÁREA DE AMPLIAÇÃO | 1198,40m <sup>2</sup> |
| 5 | ÁREA DE PISO      | 1198,40m <sup>2</sup> |

**QUADRO DE ESQUADRIAS**

| JANELAS |                                 |  |          |       |
|---------|---------------------------------|--|----------|-------|
| Nº      | DIMENSÕES                       | TIPO   | PEITORIL | QUANT |
| Q1      | 1,00x0,40<br>(conferir projeto) | esquadria tipo bsculante maxim-ar em alumínio anodizado cor branco e vidro incolor, 4mm, conforme padrão existente | 1,70     | 01    |
| Q2      | 1,20x1,00<br>(conferir projeto) | esquadria tipo correr em alumínio anodizado cor branco e vidro incolor, 4mm, conforme padrão existente             | 1,10     | 03    |
| PORTAS  |                                 |  |          |       |
| Nº      | DIMENSÕES                       | TIPO   | PEITORIL | QUANT |
| P1      | 0,90x2,10                       | Porta de abrir lisa em compensado, com esmalte   | -        | 04    |

- - PISO**
- 1- Piso cerâmico 30x30 cm, na cor branca, conforme padrão existente.
  - 2- piso em concreto aparente
- △ - PAREDE**
- 1- Pintura acrílica semi-brilho com emassamento, em cor branco gelo
  - 2- Cerâmica branca, 10x10cm, conforme padrão existente.
  - 3- Pintura texturizada cor branca (segur padrão das construções existentes)
- - TETO**
- 1- forro de placa de gesso, tipo pé-abito, com emassamento e aplicação de fita pva branco neve H=2,50m
- OBS.:** soleiras (porta de entrada e dos banheiros) e bancadas (copa e banheiros), em granito e rodapé cerâmico h=7cm.

- LOUÇAS E METAIS SANITÁRIOS**
- BACIA SANITÁRIA DE LOUÇA CONVENCIONAL CAIXA ACOPLADA - Hmax DA BACIA C/ ASSENTO=48CM
  - BANCADA EM GRANITO PRETO C/ CUBA OVAL DE EMBUTIR H=80CM DO PISO INSTALADO
  - TORNEIRA TIPO ALAVANCA
  - TORNEIRA, REG. PRESSÃO, REG. GAVETA - METAL COMUM
  - SIFÕES, VÁLVULAS, ENGATES - PVC COMUM

Planta de Cobertura  
Esc.: 1-75

Obra: **Reforma Fórum Piracuruca-PI**

Cliente: **Promotorias de Justiça de Piracuruca-PI**

Projeto: **Danielle Dantas - arquiteta e urbanista - CAU nº A60799-1**

Conteúdo: **Planta de Cobertura**

**04/04**  
Agosto/2017



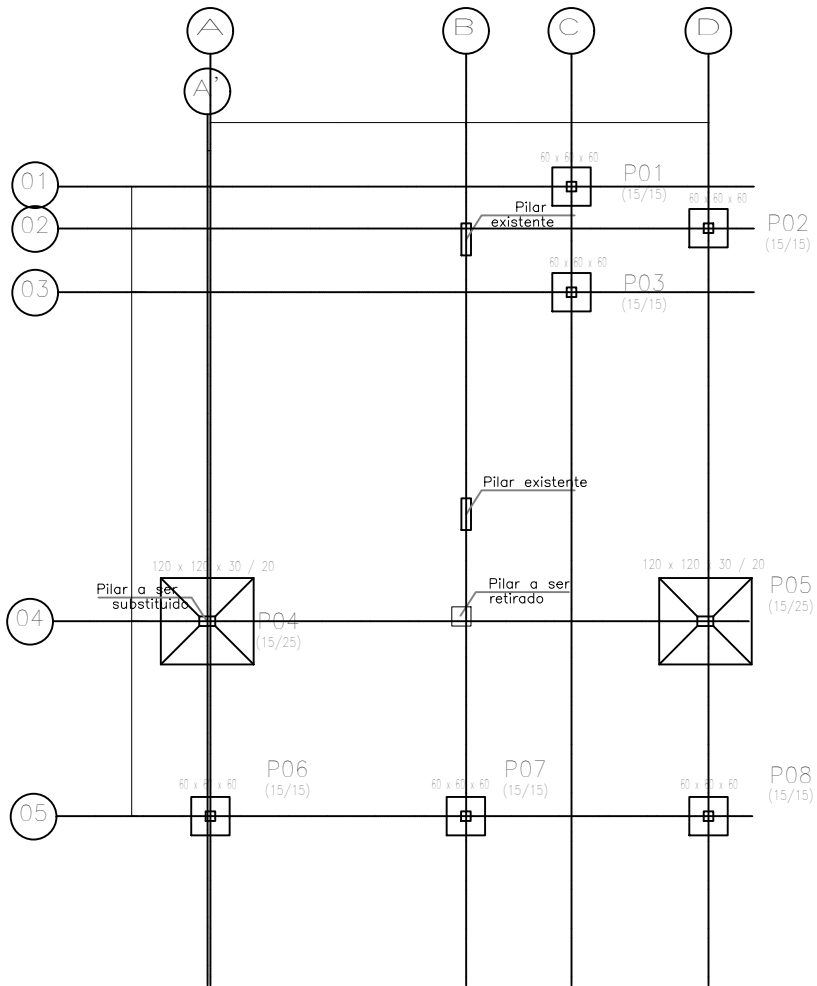

\*FUNDAÇÃO ASSENTADA A 1M DE PROFUNDIDADE

**LOCAÇÃO**  
S/ ESCALA

P04 e P05

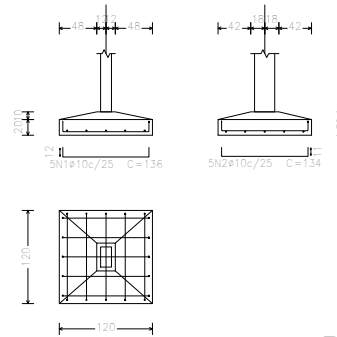

P01, P02, P03, P06, P07 e P08

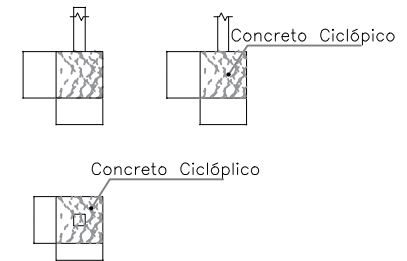

### Detalhamento Pilares

S/ ESCALA

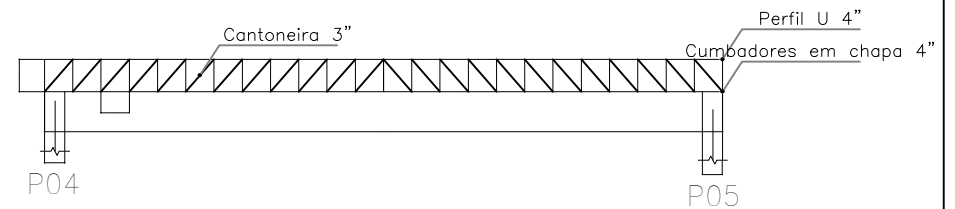

### Viga Metálica

S/ ESCALA

|           |   |             |
|-----------|---|-------------|
| Obra:     | Reforma Fórum Piracuruca-PI             |             |
| Cliente:  | Promotorias de Justiça de Piracuruca-PI |             |
| Projeto:  | André Ribeiro - engenheiro civil        | 01/01       |
| Conteúdo: | Estrutural                              | Agosto/2017 |

## CORTE

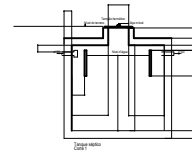

## VISTA SUPERIOR

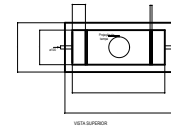

## CORTE

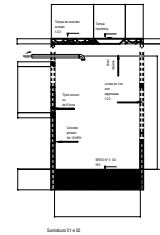

## VISTA SUPERIOR

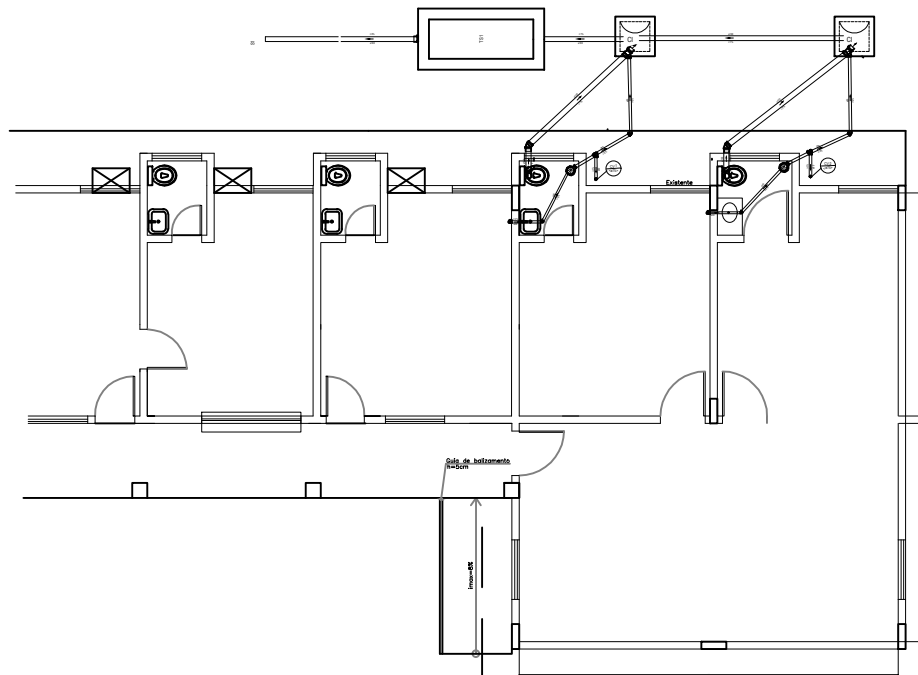
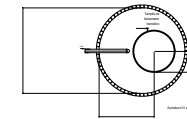

## QUADRO DE ÁREAS

|   |                   |                       |
|---|-------------------|-----------------------|
| 1 | ÁREA DO TERRENO   | 1198,40m <sup>2</sup> |
| 2 | ÁREA DE AMPLIAÇÃO | 1198,40m <sup>2</sup> |
| 5 | ÁREA DE PISO      | 1198,40m <sup>2</sup> |

## QUADRO DE ESQUADRIAS

| JANELAS |                                 |  |                |
|---------|---------------------------------|--|----------------|
| Nº      | DIMENSÕES                       | TIPO   | PEITORIL QUANT |
| 01      | 1,00x0,40<br>(conferir projeto) | esquadria tipo bisulante maxím-ar em alumínio anodizado cor branca e vidro incolor, 4mm, conforme padrão existente | 1,70 01        |
| 02      | 1,20x1,00<br>(conferir projeto) | esquadria tipo com ar em alumínio anodizado cor branca e vidro incolor, 4mm, conforme padrão existente             | 1,10 03        |
| PORTAS  |                                 |  |                |
| Nº      | DIMENSÕES                       | TIPO   | PEITORIL QUANT |
| 01      | 0,90x2,10                       | Porta de abrir lisa em compensado, com esmalte   | - 04           |

- - PISO
- Piso cerâmico 30x30 cm, na cor branca, conforme padrão existente.
  - piso em concreto aparente
- △ - PAREDE
- Pintura acrílica semi-brilho com emassamento, em cor branco gelo
  - Cerâmica branca, 10x10cm, conforme padrão existente.
  - Pintura texturizada cor branca (seguir padrão das construções existentes)

- - TETO
- forro de placa de gesso, tipo pé-salto, com emassamento e aplicação de tinta pva branco neve H=2,50m

OBS.: soleiras (porta de entrada e dos banheiros) e bancadas (copa e banheiros), em granito e rodapé cerâmico h=7cm.

## LOUÇAS E METAIS SANITÁRIOS

- BACIA SANITÁRIA DE LOUÇA CONVENCIONAL CAIXA ACOPLADA - Hmax DA BACIA C/ ASSENTO=48CM
- BANCADA EM GRANITO PRETO C/ CUBA OVAL DE EMBUTIR H=80CM DO PISO INSTALADO
- TORNEIRA TIPO ALAVANCA
- TORNEIRA, REG. PRESSÃO, REG. GAVETA - METAL COMUM
- SIFÕES, VÁLVULAS, ENGATES - PVC COMUM

Obra:

Reforma Fórum Piracuruca-PI

Cliente:

Promotorias de Justiça de Piracuruca-PI

Projeto:

André Ribeiro - engenheiro civil

Conteúdo:

Sanitário

01/01

Agosto/2017

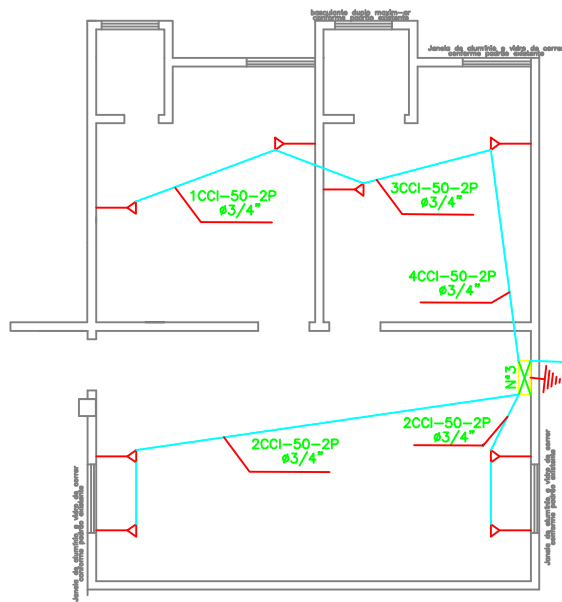

**LEGENDA:**

- DISTRIBUIDOR GERAL DE TELEFONE A 1,30m DO PISO AO CENTRO.
- TOMADA P/ TELEFONE h=0,30m DO PISO.
- ATERRAMENTO.
- TUBULAÇÃO TELEFÔNICA P/ PISO OU PAREDE.
- RACK** - RACK Ø19" P/ PATCH-PANEL, SWITCH E EQUIPAMENTOS DE DADOS E VOZ C/ PORTA DE ACRILICO A 2,20m DO PISO.
- PONTO LÓGICA DEMBUTIR EM CAIXA 4x4" C/ 2 TOMADAS RJ-45 (FÊMEAS) h=0,30m DO PISO.
- ELETRODUTO PVC PELO PISO OU PAREDE.
- "UTP"**  
CAT. 5E - QUANTIDADE DE CABO "UTP" E A CATEGORIA DESTES CABOS (CAT. 5E)

**NOMENCLATURA:**

- RJ45 - PADRÃO DE TOMADAS E CONECTORES MODULARES DE 8 PINOS (568A)
- UTP - UNSHIELDED TWISTED PAIR.

**NOTAS:**

- QUADROS E RACK DEVERÃO SER ATERRADOS.
- ELETRODUTO NÃO COTADO SERÁ Ø1/2".

À REDE TELEMAR

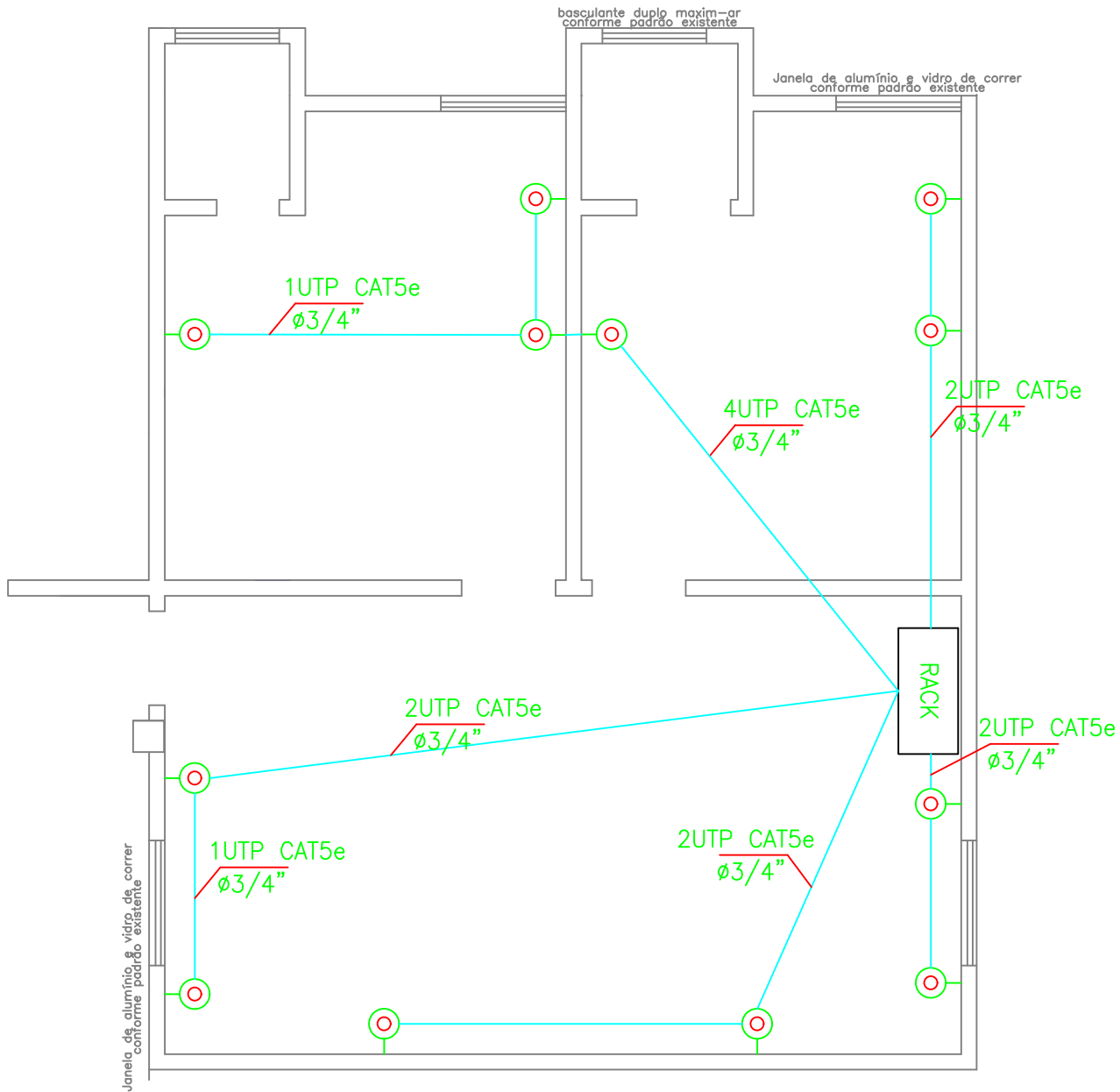

**PLUG RJ45**  
Padrão de ligação EIA/TIA T568A

